

# LANDBRUKSNYTT

FOR Indre Fosen

Mars 2020

Ansvarlig for utgivelsen av bladet: Indre Fosen kommune, Næringsavdelingen

## Velkommen!

Velkommen til alle nye gårdbrukere i Indre Fosen! Ønsker også alle gårdbrukerne fra Verrabotn velkommen som Indre Fosninger! Landbrukskontoret prøver å samle opp informasjon og gi ut landbruksnytt 3-4 ganger i året. I hovedsak sendes landbruksnytt ut på e-post, men dersom du ikke har e-postadresse/ikke bruker e-postadressen din kan vi sende ut landbruksnytt i posten. Da må du gi beskjed til Hege H. Amundal på mobil 91398595. I denne utgaven av landbruksnytt har vi samlet kontaktinformasjon og hovedansvarsområder til oss som jobber på landbrukskontoret, se bakerste side.



Verrabotn

## Landbruksplast

Enebakk Bioprodukter får levere to lass plast i måneden til gjenvinning i vinter. Han holder på å samle inn hvit plastikk i kommunen hos de som har mest. I løpet av 2020 får han levere 400 tonn.

Indre Fosen prioriteres fra våren hvis det ikke blir hentet i løpet av vinteren.

Oppfordrer bøndene til å kjøpe mest mulig hvit plastikk, pga etterspørselen hos gjenvinningsmottakene. De vil ha den hvite plasten fremfor den grønne.

Sortering av plast:

- Nett og landbruksplast legges hver for seg
- Plastdunker, plastkjernerør samles for seg selv i gjødselsekker
- Gjødselsekker buntet sammen eller pakkes i gjødselsekker

Enebakk bioprodukter, tlf. 913 88 480



## Landbruksplanarbeid

I vinter har det vært jobbet aktivt med landbruksplanen; både på landbrukskontoret og i landbruksrådsmøter. Det har også vært et utvidet landbruksrådsmøte der rådgivere og andre viktige støttespillere/samarbeidspartnere for næringa har vært invitert til å delta. I planarbeidet er det lagt vekt på at selve planen skal være kort; kun 3-4 sider. Det vil følge med en del vedlegg til planen der ressursgrunnlag, utviklingstrekk og rammer og føringer beskrives. Og sist, men ikke minst, er det laget en tiltaksplan der det blir skissert hvilke mål det skal jobbes mot, hvilke tiltak må gjøres for å nå målene, når dette skal gjøres og hvem som har et hovedansvar for at det blir gjort.

Planen skal i mars opp som drøftingssak i arealutvalget. Videre skal den på neste arealutvalgsmøte opp som politisk sak der utvalget skal sende planen ut på høring. Under høringsperioden har dere alle mulighet til å komme med innspill til planen. Høringsfristen vil dere få informasjon om når arealutvalget har bestemt denne. Målet er å få planen opp til behandling i kommunestyremøte på juni.

## Produksjonstilskudd

Du kan levere søknaden fra og med 1. mars, som er telledato.

**Søknadsfristen for del 1 av søknaden er 15. mars.** Ved del 1 kan foretak med husdyrproduksjon søke tilskudd.

Søknaden kan leveres inntil 14 dager etter søknadsfristen, det vil si frem til og med 29. mars, men tilskuddsutbetalingen reduseres da med 1000 kroner for hver dag fristen er overskredet.

Søknader som er levert **innen** søknadsfristen kan endres innen 29.mars for del 1 uten reduksjon i tilskuddet.

Vær ut i god tid dersom dere trenger hjelp!

Vi er tilgjengelige på kontoret disse dagene:

Hege: Onsdag 4/3, fredag 6/3, mandag 9/3, onsdag 11/3 og fredag 13/3 (alle dager i Rissa)

Marit: torsdag 5/3, fredag 6/3, samt hele uke 11 (alle dager i Leksvik)

Heidi: tirsdag 3/3, fredag 6/3, mandag 9/3, tirsdag 10/3 og fredag 13/3 (alle dager i Rissa)

Ta kontakt med Marit Kvarmesbakk på 452 19 160, Hege H. Amundal på 913 98 595 eller Heidi I. Kjeldsli Ersøybakk på 952 87 918 for spørsmål/hjelp.

### **Hva kan jeg registrere og søke om tilskudd for i mars?**

Du kan søke om:

- tilskudd for husdyr (unntatt bifolk)
- tilskudd til økologisk husdyrproduksjon
- driftstilskudd til mjølkeproduksjon
- driftstilskudd til spesialisert storfekjøttproduksjon
- tilskudd til små og mellomstore mjølkebruk

Du må også registrere dyr som gir grunnlag for:

- tilskudd for avløsning ved ferie og fritid
- tilskudd for grovfôrareal

Søknaden leveres elektronisk og [her kommer du rett til søknadsskjemaet i Altinn.](#)

[Veiledningshefte finner du her:](#)



# VELG MELK

**Et satsingsprosjekt for små- og mellomstore melkebruk i Trøndelag**

Fra kyst til fjell i Trøndelag har vi 1600 melkebruk. Hver arbeidsplass her gir en arbeidsplass i andre sektorer, og dette gjør melkeproduksjon til en viktig distriktsnæring. Det er for mye melk i markedet. Hundre melkebønder i Trøndelag vil i løpet av 2020 selge sin melkevot.

VELG MELK er et satsingsprosjekt for melkeproducentene og deres familie. Gjennom rådgivning og kunnskap skal prosjektet bidra til utvikling og gode valg for gården, familien og framtida.

**PÅMELDING**  
[www.fylkesmannen.no/velgmilk](http://www.fylkesmannen.no/velgmilk) (innen 5 dager før)  
Alternativ påmelding ved å kontakte landbrukskontoret i din kommune.  
Ingen deltageravgift

Samarbeidsprosjekt mellom Trøndelag fylkeskommune, Trøndelag bondelag, Nord- og Sør-Trøndelag bonde- og småbrukarlag, Tine Rådgivning og medlem, Norsk landbruksrådgivning Trøndelag, Innovasjon Norge, landbrukskontorane i kommunane og Fylkesmannen i Trøndelag

**PROGRAM**

Hvorfor VELG MELK? Vegvalg med og uten melk  
Mulighetsrom for utvikling  
Oppfølgende rådgivning

Innlegg fra Innovasjon Norge, TINE, Norsk landbruksrådgivning, gårdbruker og Fylkesmannen

**INSPIRASJONSMØTER**

Velg det stedet som passer deg. Alle dager kl. 10.30-14.30 (kaffe fra 10.00)  
Det serveres kaffe før møtet og lunsj.

Hovet, Holtålen Tirsdag 3. mars	Halsan grendehus, Levanger Fredag 20. mars
Å misjonshus, Åfjord Torsdag 5. mars	Mære landbruksskole, Steinkjer Fredag 27. mars
Mjuklia Gjestegård, Berkåk Tirsdag 10. mars	Skjetlein vgs, Trondheim Tirsdag 31. mars
Val vgs, Nærøy Torsdag 12. mars	Bårdshaug Herregård, Orkanger Onsdag 1. april
Solhaug grendehus, Namdalseid Tirsdag 17. mars	Kuben kulturhus, Grong Torsdag 2. april

## **IBU-midler (Investerings og bedriftsutviklingsmidlene i landbruket)**

IBU-midlene skal stimulere til lønnsomme investeringer i landbruket, enten i tradisjonell landbruksnæring, eller i nye næringer med tilknytning til en gård. IBU-midlene avsettes over jordbruksavtalen. Det er Innovasjon Norge som behandler alle søknader om IBU-midler til næringsformål.

### **Bruken av IBU-midler i Trøndelag.**

I 2019 var det i alt innvilget 105,3 mill. kroner i tilskudd til tradisjonelt jord- og hagebruk. Videre var det innvilget 15,3 mill. kroner i tilskudd/stipend til landbruksbaserte næringer.

Antallet saker og samlet støtte innenfor tradisjonelt jordbruk, var størst i Inderøy, Steinkjer og Indre Fosen.

### **Fylkesmannen i Trøndelag har vedtatt strategiske føringer for IBU-midlene 2020. Prioriteringene er som følger:**

Tradisjonelt landbruk i prioritert rekkefølge

1. Melk og kjøttproduksjon på storfe med fokus på små og mellomstore bruk.
2. Storfekjøttproduksjon med fokus på gårder og områder som ikke er egnet for kornproduksjon.
3. Varige investeringer innen produksjonene potet, frukt, bær og grønnsaker.
4. Større investeringer til økologisk saueproduksjon på grunn av endrede krav til liggeareal samt tilskudd til generasjonsskifte ved oppgradering av eksisterende produksjonsanlegg.
5. Lager og tørkeanlegg til kornproduksjon.
6. Bygging av gjødsellager med fast toppdekke eller minimum 10 mnd. lagringskapasitet.
7. Fornyning av driftsapparat i svineproduksjonen og omlegging fra bur til frittgående høns i eggproduksjon i forbindelse med generasjonsskifte. Det forutsettes at tiltakene ikke medfører økt produksjonsvolum.

Generelt prioriteres energi- og klimaeffektive løsninger, og økologisk produksjon gitt at det er markedsmessig rom for produksjonsøkning.

Trøndelag er tildelt en bevilgningsramme på 80,21 mill. kr for 2020.

Nytt i 2020 er at det i tillegg er avsatt en nasjonal ramme til investeringer innen grøntsektoren på 65 mill. kr og en nasjonal ramme til investeringer i småskala grøntproduksjon på 9 mill. kr. Alle fylkene har anledning til å trekke på disse rammene.

I tillegg er det for 2020 innført en ordning med ekstra tilskudd for bygg i tre. Ordningen åpner for inntil 20% ekstra tilskudd avgrenset til kr 400.000, og gjelder kun nytt bygningsareal i form av nybygg og tilbygg til driftsbygninger i jord- og hagebruk. Kriteriet for tretilskuddet er at tre skal være hovedmateriale i både vegg- og takkonstruksjoner. Det kan ikke innvilges ekstra tretilskudd til produksjoner/prosjekt som ikke oppnår ordinært investeringstilskudd over IBU-ordningen.

### **Dyrk Fosen**

Det er mye aktivitet i DYRK Fosen i vinter. Å tenke regionalt og handle lokalt er viktigere enn noen gang, både i landbruket og andre sektorer.

Det er kommet ut et nytt nyhetsbrev fra Dyrk Fosen, dette kan du lese [her](#)



### **REKO -ringen Fosen.**

REKO – ringen Fosen vil også ha utleveringer i Rissa. Første gang 19.mars.

Gå inn på REKO – ringen Fosen på Facebook hvis du er interessert i å kjøpe eller eventuelt har varer du vil selge.

## Tilskudd til SMIL og drenering 2020

### Når og hvordan kan du søke?

Det er nå åpnet for å søke om tilskudd på SMIL og drenering for 2020. Søknaden skal leveres i Agros og sendes kommunen digitalt med innlogging via ID-porten/Altinn. Alle punktene i skjemaet skal være fylt ut før søknaden i sin helhet kan vurderes. Mer om SMIL og drenering kan du lese på Landbruksdirektoratet sin hjemmeside eller ta kontakt med landbrukskontoret.

### SMIL

Nyttige tips for å søke på SMIL, finner du [her](#). Elektronisk søknadsskjemaet finner du [her](#).

### Drenering

Hva du gjør i søknaden og introduksjonsfilm finner du [her](#). Elektronisk søknadsskjema finner du [her](#).

### Hva kan jeg søke på?

Ordningene og vilkår for drenering er de samme som før for gjeldende ordninger.

En [oversikt over de ulike ordningene](#) på SMIL finner du på Indre Fosen kommune sin hjemmeside og i linken her. Merk at [tilskuddssatsene](#) er redusert fra tidligere år på grunn av større etterspørsel enn tilgjengelige midler. Det ble også bestemt i landbruksrådet at det skal innføres ett tak på SMIL-tilskudd. Taket er på 300.000,- kroner over tre år per foretak. I spesielle tilfeller kan dette fravikes. Mindre prosjekt som utløser SMIL-tilskudd som er lavere enn 20.000,- kroner vil i utgangspunktet ikke blir prioritert, men kan få tildelt midler om det er «restbeløp» tilgjengelig.

### Søknadsfrister SMIL

Også i år skal fylkesmannen fordele SMIL-midler tre ganger. 75 % av midlene tildeles kommunene i februar. Indre Fosen har i hovedtildelinga fått 850.000,- kroner. Den 10. juni og den 10. september kan kommunen søke om ekstra midler. **Frister for å søke om SMIL-midler for dere er 1. mai og 15. august.** Søknader som kommer inn etter fristen, vil i utgangspunktet bli lavere prioritert enn de som kommer inn innen fristen.

## Prøvefiske i Storvatnet august 2019

Etter pålegg fra fylkesmannen i Trøndelag gjennomførte NTNU Vitenskapsmuseet prøvefiske i august 2019 i Storvatnet. Bakgrunnen var et behov for å evaluere effekten av den pålagte ordningen med årlig utsett av ørret. Det ble ikke funnet beviselig gunstig effekt verken på fiskekvalitet eller størrelsesstruktur blant ørret-røyepopulasjonen i Storvatnet. Derfor anbefales nå egenproduksjon av fisk i nedbørsfeltet fremfor utsetting. I den forbindelse er det viktig for grunneiere å følge opp inn- og utløpsbekker/elver mht oppstuvning av plast/kvist – fiskevandringssperrer der dette finnes, lagring av rundballer i tilstrekkelig avstand, etablering av kantsoner og opprydding i spredt avløp der dette måtte finnes slik at gyte- og oppvekstforhold for fisken i sidevassdragene blir ivaretatt.

Hvis det er ønskelig med stor ørret i Storvatnet kan det alternativt utprøves årlig uttynning av populasjonen over en periode på 5 år, hvor de minste/middels individene selektivt fiskes ut.

Rapporten vil publiseres snart på: <https://www.ntnu.no/museum/nat-rapport> (NTNU Vitenskapsmuseet naturhistorisk rapport 2020-3, av Øystein N. Kielland, Lars Rønning og Aud Sylvi Tellesbø, Fiskebiologiske undersøkelser i Storvatnet, Indre Fosen.)

Kilde: NTNU Vitenskapsmuseet naturhistorisk rapport 2020-3

## Ny skogpådriver på Fosen

Ask Kirkeby er ansatt i 50% stilling i prosjektet Skogsatsing i Trøndelag.

Eksempler på hva skogpådriveren kan være behjelpelig med:

- Aktørnøytral veiledning
  - Kartlegge skjøtselsbehov for skogen din
  - Få bistand til å få iverksatt tiltak i skogen din
  - Finne tilskudd som kan være gunstig for deg og din skog
  - Bistand til å søke tilskudd
  - Hjelp deg å bli kjent med egen skog
  - Innføring i hvordan bruke mottatt ressursoversikt/skogbruksplan
- Obs!: Tjenesten er gratis for alle skogeiere på Fosen

## Nytt fra næring og areal

Hege Hopen Amundal tiltrådte fra 01.02.20 funksjonen som fagleder landbruk. Fagleder har det løpende fagansvaret for området. Området landbruk omfatter jordbruk, skogbruk, utmarks- og viltforvaltning. Landbruk er en del av virksomhetsområdet Næring og areal som ledes av Tore Solli. Samfunnsplanlegging, arealplanlegging, byggesak, kart og oppmåling, miljø og næringsarbeid er andre fagområder som inngår i virksomheten. Uavhengig av organisering: terskelen for å ta kontakt med oss på landbruk skal være lav – avtal gjerne tidspunkt for et møte så er vi tilgjengelige når du kommer!

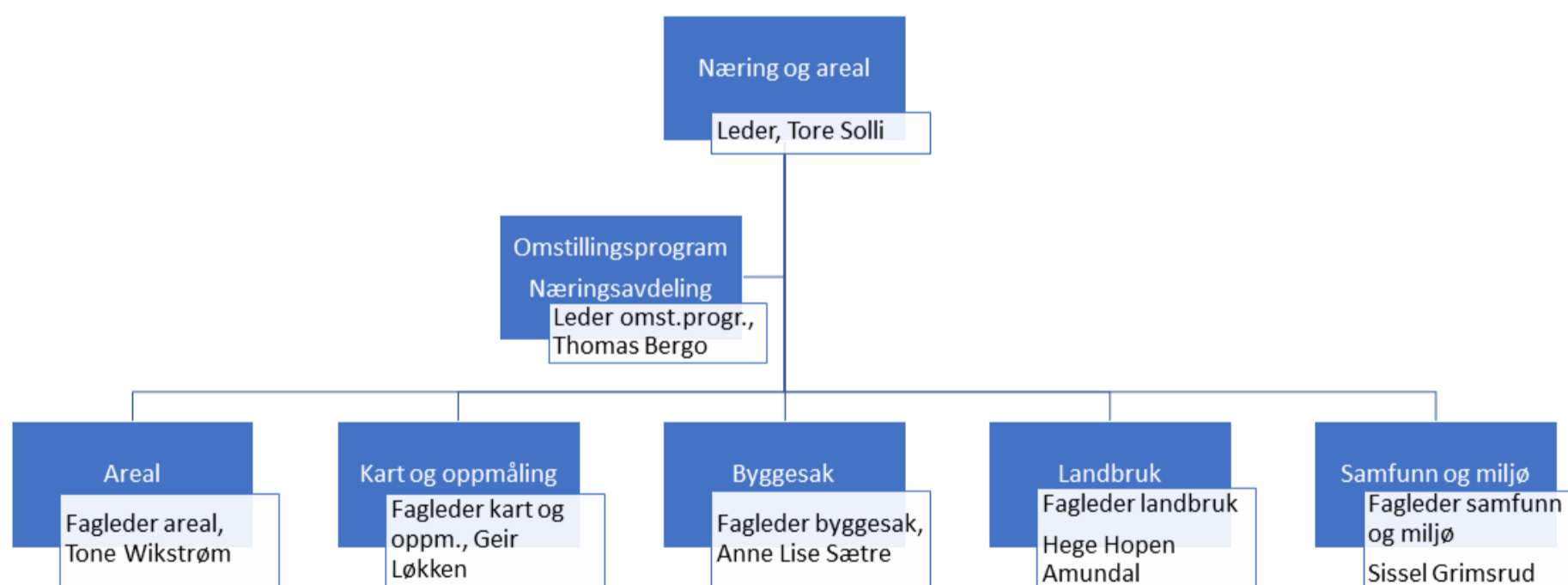

## Infokveld for nye/kommende brukere i Indre Fosen.

Nortura arrangerer i samarbeid med landbrukskontoret i Indre Fosen og Dyrk Fosen [infokveld for nye og kommende gårdbrukere](#) onsdag 4.mars i Vanvikan. Det vil bli en kort gjennomgang av hvordan man søker på produksjonstilskudd, samt kort info om andre ordninger landbrukskontoret tar hånd om. I tillegg kommer Lars Morten Rosmo fra Nortura og holder et innlegg. Det blir også litt info fra Norsk landbruksrådgivning og avløserlagene i Rissa og Leksvik. Ønsker dere mere detaljert info om kvelden er det bare å sende Hege H. Amundal en epost. ([Hege.hopen.amundal@indrefosen.kommune.no](mailto:Hege.hopen.amundal@indrefosen.kommune.no))

## Møteinvitasjon

12.03.2020 10:00

### Indre Fosen - Fremtidens landbruk og nytt fra NiT

NiT er i ferd med å etablere en egen avdeling i Indre Fosen. Landbruk er en viktig næring i Indre Fosen. I samarbeid med Stadsbygd Sparebank, setter vi fokus på endringene som påvirker landbruket fremover. Vi vil også presentere ny daglig leder NiT Indre Fosen og si litt om næringsforeningen. Velkommen til en konferanse med fokus på bærekraft og nye løsninger!

<https://www.nitr.no/no/moter/a383ea93-5b73-478f-1c1c-5e398e9e7fd0?contactid=5ac61883-98c9-8ba0-61ce-5d516332fe0e>

#### Samarbeidspartnere:



## Informasjons- / dialogmøter rovdyrerstatninger og rovviltforvaltning

Trøndelag Bondelag, Sør- og Nord-Trøndelag Sau og Geit og Sør- og Nord-Trøndelag Bonde- og småbrukarlag inviterer i samarbeid med Fylkesmannen sauebønder og andre som har dyr på utmarksbeite, samt landbruksforvaltninga i kommunene og andre interesserte til møtene.

Fylkesmannens miljøvernnavdeling, Fylkesmannens landbruksavdeling, representant fra Rovviltnemda region 6, og Trøndelag Bondelag vil være til stede. I noen møter har vi med info om Interkommunalt skadefellingslag i Holtålen og/eller info om Sør-Trøndelag Sau og Geits radiobjellelag. Ingen påmelding – bare møt opp.

### Program/innhold for møtene:

**Tidsrom for møtene: Kl 19.00 – 22.00.**

Spørsmål og kommentarer fra salen etter hvert programpunkt.

- Forebyggende og konfliktdempende tiltak v/Fylkesmannen
- Forvaltningsplan for store rovdyr i region 6 v/Rovviltnemda i region 6
- Erstatning av husdyr drept av fredet rovvilt v/Fylkesmannen
- Hvordan SNO jobber når rovviltskade meldes og hva de ser etter for å konstatere rovviltskade v/SNO eller Fylkesmannen.

SNO har forbehold om oppdrag på kort varsel i felten.

Enkel servering før start av møtet. Møteledelse og sekretariat ved bondelaget.

### Møtesteder:

**Mandag 9. mars:** Rissa: Skaugdalen grendahus  
(Fosen, Inderøy, Namdalseid, Steinkjer, Verran)

## Viktige datoer vår 2020

Infokveld for nye/kommende brukere	4. mars
Bondelaget arrangerer møte i Skaugdalen, rovviltforvaltning og erstatningsordning	9. mars
Landbrukskonferanse, Kystens arv	12. mars
Felles fagtur, videreutvikling av sauenæringa, lønnsom ammekuproduksjon.	13.-14. mars
<u>Søknadsfrist produksjonstilskudd del 1 2020</u>	<b>15. mars</b>
Dyrking av grønnsaker og bær, Fosen vgs	oppstart 17.mars
Søknadsfrist SMIL	1. mai

Vennlig hilsen oss på Landbrukskontoret



## **Bemanning og arbeidsoppgaver på næringsavdelinga.**

De økonomiske rammene for enheten er bestemmende for hvor offensiv vi kan være i forhold til utviklingsoppgaver ut over de lovpålagte. Vurdering av dette gjøres fortløpende fra sak til sak ved henvendelser. Per i dag er hovedansvarsområde som følger:

**Asgeir** (mob. 977 77 890, [Asgeir.Hektoen@indrefosen.kommune.no](mailto:Asgeir.Hektoen@indrefosen.kommune.no), Leksvik)

- Viltforvaltning

**Aud** (mob. 918 85 560, [Aud.Dagmar.Ramdal@indrefosen.kommune.no](mailto:Aud.Dagmar.Ramdal@indrefosen.kommune.no), Leksvik mandag, tirsdag + torsdag, Rissa ved behov)

- Spesielle miljøtiltak i jordbruket (SMIL)
- Regionale miljøprogram (RMP)
- Saker angående trua naturtyper (slåttemark og slåttemyr)
- Landbruksplan
- Jordleieavtaler

**Hege** (mob. 913 98 595, [Hege.Hopen.Amundal@indrefosen.kommune.no](mailto:Hege.Hopen.Amundal@indrefosen.kommune.no), Rissa – Leksvik ved behov.)

- Produksjonstilskudd
- Bygdeutviklings- og lånesaker, tradisjonell landbruk og tilleggsnæringer (Innovasjon Norge)
- Sykdomsavløsning m.m.
- Beitebruk og rovdysaker– investering i beiteområder, beitebruksplan m.m.
- Landbruksrådet, sekretær

**Heidi** (mob. 952 87918, [Heidi.ersoybakk@indrefosen.kommune.no](mailto:Heidi.ersoybakk@indrefosen.kommune.no), Rissa)

- Produksjonstilskudd
- Regionale miljøprogram (RMP)

**Liv** (mob. 917 01 141, [Liv.Heide@indrefosen.kommune.no](mailto:Liv.Heide@indrefosen.kommune.no), Rissa – Leksvik ved behov)

- Nydyrkingssøknader
- Oppfølging forurensing/miljøsaker på jordbruk (Leksvik og Rissa)
- Miljøsaker
- Drenering

**Marit** (mob. 452 19 160 [Marit.Kvarmesbakk@indrefosen.kommune.no](mailto:Marit.Kvarmesbakk@indrefosen.kommune.no), Leksvik).

- Tidligpensjon
- Planteautorisasjonsordning

**Nils Alvin** (mob. 916 50 559 [Nils.Alvin.Hindrum@indrefosen.kommune.no](mailto:Nils.Alvin.Hindrum@indrefosen.kommune.no), Leksvik mandag + fredag formiddag, Rissa onsdager).

- Særlovsaker på jordlov og konsesjon
- Egenerklæring konsesjonsfrihet

**Odd Marvin** (mob. 414 08 157, [Odd.Marvin.Askjemshalten@indrefosen.kommune.no](mailto:Odd.Marvin.Askjemshalten@indrefosen.kommune.no), Rissa – Leksvik ved behov.)

- Oppmåling og klassifisering av jordbruksareal (AR5)
- Avlingssviktsaker
- Floghavre
- Spredning av husdyrgjødsel/utsatt frist

**Torbjørn** (mob. 93870094, [Torbjoern.dahle@indrefosen.kommune.no](mailto:Torbjoern.dahle@indrefosen.kommune.no), 40 % stilling.)

- Næringskonsulent

**Tore** (mob. 995 86 057, [Tore.Solli@indrefosen.kommune.no](mailto:Tore.Solli@indrefosen.kommune.no), Rissa)

- Leder for areal og næring

**Simon** (mob. 994 79 767, [Simon.Larsen@indrefosen.kommune.no](mailto:Simon.Larsen@indrefosen.kommune.no).)

- Skogansvarlig
- Motorferdsel i utmark

**Ask** (mob. 90713396, [Lensafofen@gmail.com](mailto:Lensafofen@gmail.com))

- Lensaprojektet
- Skogpådriver

Vi er alle tidvis på befaringer, møter o.l., så ta gjerne kontakt på mobil eller e-post på forhånd for en avtale slik at man hindrer bomtur.